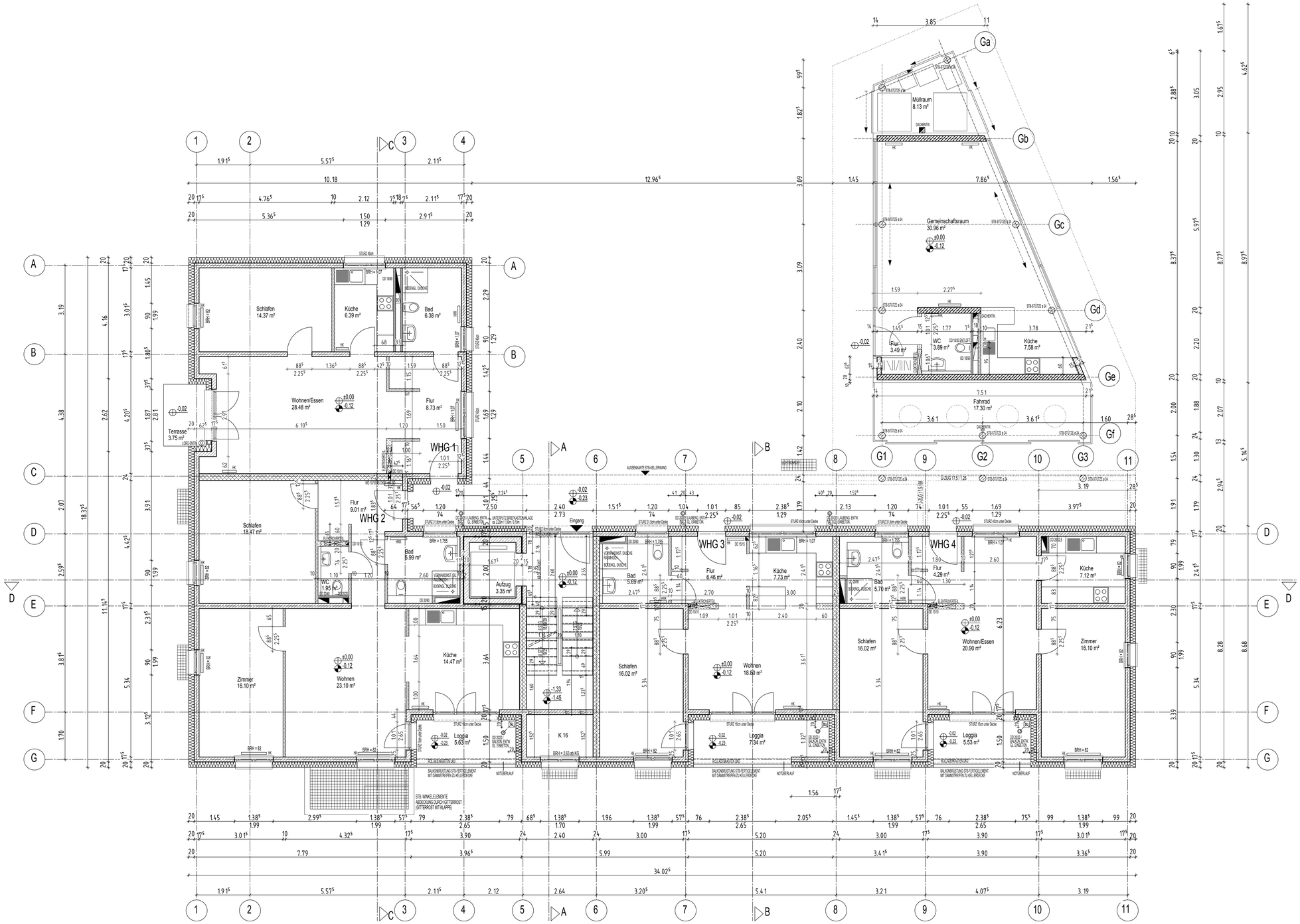

ALLE MAßE SIND AM BAU ZU ÜBERPRÜFEN.
BEI MAßUNSTIMMIGKEITEN IST DIE BAULEITUNG UNVERZÜGLICH ZU BENACHRICHTIGEN.

LEGENDE

OK FFB	= OBERKANTE FERTIGFUßBODEN	H/S/E/A	= HEIZUNG/SANITÄR/ELEKTRO/LÜFTUNG
OK RFB	= OBERKANTE ROHFUßBODEN	RW/KG	= REGENWASSER/MISCHWASSERLEIT.
OK BPL	= OBERKANTE BODENPLATTE	FW/RD/DS	= FEUERWEHRWEGE-/DACHDECKEDETAIL- ODER DICHTSCHLEUSENDE TÜR
UKD	= UNTERKANTE DECKE	AFB	= ABBETTUNGSMEDIUM/TRENNBAND
UZ	= UNTERZUG	DF	= DEHNFUGE
DZU, UZ	= DECKENGLEICHER UNTERZUG	DD	= DECKENDURCHBRUCH
ÜBZ	= ÜBERZUG	BD	= BODENDURCHBRUCH
STB	= STAHLBETON	WD/WS	= WANDDURCHBRUCH/WANDSCHLITZ
BRH	= BRÜSTUNGSHÖHE AB OK RFB	HWK	= HANDTUCHWÄRMEKÖRPER
HK	= HEIZKÖRPER		

ALLE MAßE SIND VOM UNTERNEHMER VOR BAUBEGINN ZU ÜBERPRÜFEN. UNSTIMMIGKEITEN SIND DER BAULEITUNG UMGEHEND SCHRIFTLICH MITZUTEILEN. DIE PLANUNTERLAGEN SIND NUR IN VERBINDUNG MIT DER STATISCHEN BERECHNUNG, ENTWÄSSERUNGS-, HAUSTECHNISCHER PLANUNG, BRAND-,WÄRME,- UND SCHALLSCHUTZ UND DEN LEISTUNGSVERZEICHNISSEN ZU VERWENDEN.
WANDDURCHBRÜCHE FÜR HAUSEINführungen DER VERSORGUNGSLEITUNGEN SIND MIT DEN ZUSTÄNDIGEN VERSORGUNGSUNTERNEHMEN FESTZULEGEN UND NACH DEREN ANGABEN AUSZUFÜHREN.

ALLE TÜR- BZW. BRÜSTUNGSANGABEN ZÄHLEN AB OBERKANTE ROHFUSSBODEN.

OKFF EG = ±0,00 = 104,75 müNN

BAUSTOFFE

- = MAUERWERK TRAGEND KS-PLANBLOCK 2,0/DbM
- = MAUERWERK TRAGEND KS-PLANBLOCK 2,2/DbM
- = LEICHTWANDE
- = MAGERBETON - SAUBERKEITSSCHICHT
- = STAHLBETON
- = STAHLBETON - WASSERUNDURCHLASSIG
- = MINERALFASER

Index	Datum	Name	Änderung
I	02.03.12	Sat.	ÜBERARBEITUNG DER WD / DD N. ANG. FACHING.
H	27.02.12	Sat.	AUFZUGSÖFFNUNG GEÄNDERT
G	14.02.12	Sat.	NACHTRAG STATIK
F	09.02.12	Sat.	INNENTÜREN VON 1.01 AUF 88.5
E	08.02.12	Sat.	BRH FENSTER TREPPEHAUS / K16
D	08.02.12	Sat.	HÖHENQUOTE ZWISCHENPOD. TREPPE GEÄN.
C	08.02.12	Sat.	EINTRAGUNG DD FÜR ELEKTRO
B	01.02.12	Sat.	EINTRAGUNG DER WD UND DD N. ANG. FACHING.
A	01.02.12	Sat.	BALKONTÜREN ERGÄNZT

Projekt
Hanau-Kesselstadt, Keplerstraße 1
Neubau eines Wohnhauses
mit 16 Seniorenwohnungen und
Gemeinschaftsraum

AZ.: 1-350

Bauherr
Gemeinnütziges Siedlungswerk GmbH
Blumenstr. 14-16
60318 Frankfurt/Main
Tel.: 069-1544-0
Fax: 069-1544-173

Planverfasser
Gemeinnütziges Siedlungswerk GmbH
Blumenstr. 14-16
60318 Frankfurt/Main
Tel.: 069-1544-0
Fax: 069-1544-173

Planungsphase	Maßstab
Ausführungspl.	1:50
Planinhalt	**Plannummer**
EG	1-02

Erstellt am: 20.01.12 | Bearbeitet: Sat. | Geprüft:
CAD-File: 1-350, Hanau-Kesselstadt, Plan 20 | Blattgröße: DIN-A0

Allplan 2009